Vilamoura

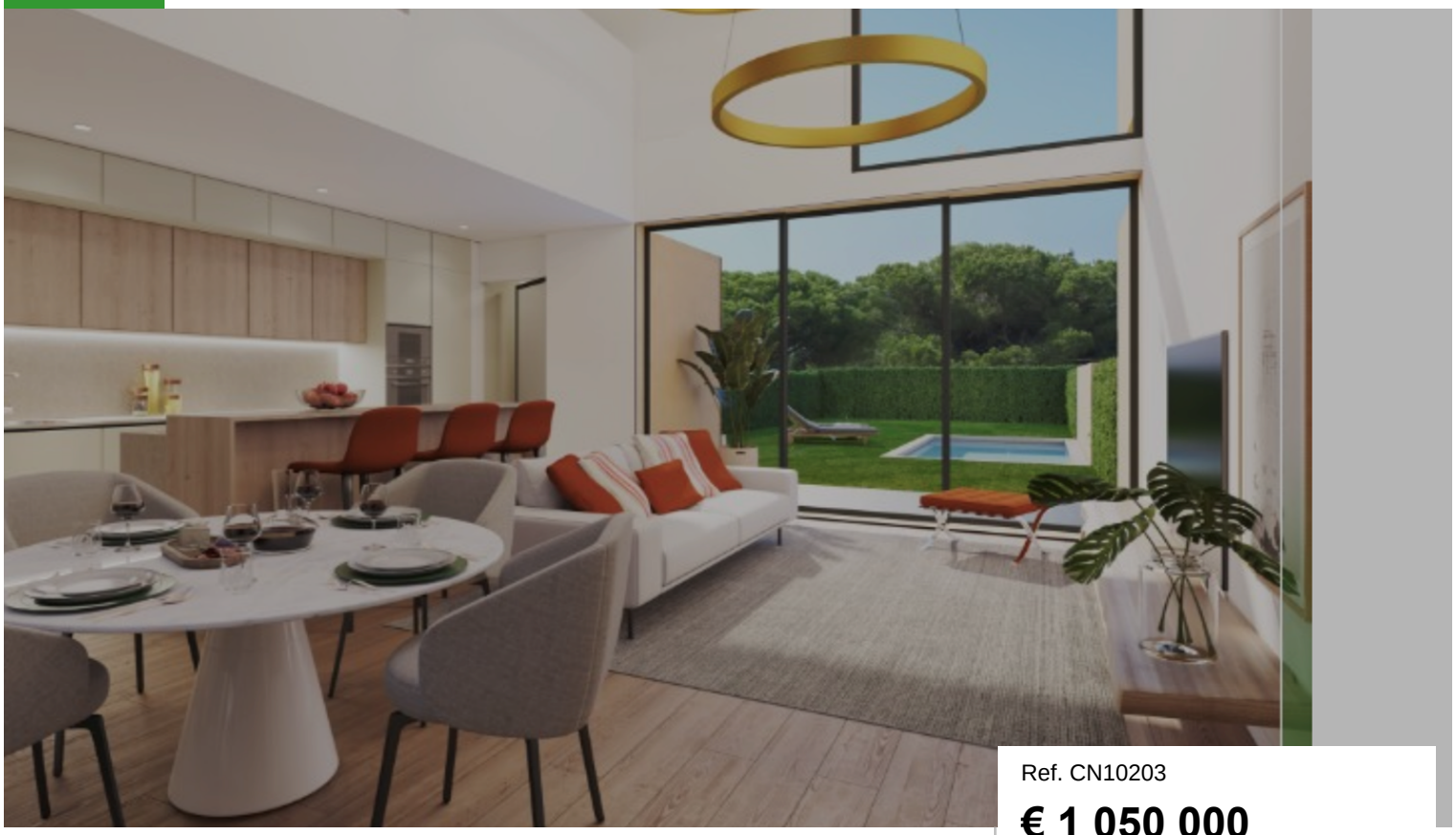

Ref. CN10203

€ 1 050 000

Localisation	Vilamoura
Année construite	2024
Chambres	2
Salles de bain	3
Surface bâtie	170 m²
Surface de parcelle	235 m²
Piscine	Oui
Electricité	Grille principale
Eaux usées	Oui
Certificat énergétique	A

Caractéristiques du bien

- Chauffage de l eau: Panneau...
- Climatisation: Centrale
- Cuisine équipée
- Blanchisserie
- Armoires encastrées
- Terrasse
- Balcon
- Jardin: Paysage , Jardin
- Entièrement clôturée
- Électricité: Grille principale
- Fenêtres: Aluminium, Double...
- Mobilier: Négociable

Villas de luxe dans un condominium résidentiel caractérisé par des niveaux supérieurs de sophistication et d'exclusivité. Situé au coeur de Vilamoura et à distance de marche de la marina, de la plage, du golf, du tennis et d'une large gamme de services. Des matériaux et des finitions de haute qualité ont été combinés pour que chaque maison offre un confort maximum. Avec patios intérieurs , piscine privées e jardins communaux.

CERRO NOVO PROPERTIES
ESTABLISHED 1981

www.cerronovo.com
Soc. Med. Imobiliária, Lda. AMI 860

T. +351 289 510 790 (Appel réseau fixe national)
sales@cerronovo.com

Powered by **CASAFARI CRM**